CARONIA

Comune di Caronia

PIANO REGOLATORE GENERALE
Variante Generale

SCHEMA DI MASSIMA

Progetto PRG:
Ing. Paolo Folisi, Ufficio Tecnico Comunale
Consulenza progetto PRG:
Prof. ing. arch. Giuseppe Trombino
Valutazione Ambientale Strategica:
Arch. Antonio Calderaio
Studio di Incidenza Ambientale:
Dr. agr. Felice Genovese
Studio agricolo forestale:
Dr. agr. Felice Genovese
Studio geologico:
Dr. geol. Nicolò Rundo

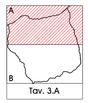

Tav. 3.A

Il territorio.
Stato di fatto

Scala 1:10.000

SISTEMA INSEDIATIVO

- Centro storico
- Area urbana consolidata
- Aree periurbane intensive in formazione
- Insediamenti turistico stagionali e ricettivi alberghieri
- Insediamenti produttivi

TERRITORIO RURALE

- Aree agricole con case sparse
- Aree agricole
- Beni architettonici in area extraurbana

SISTEMA INFRASTRUTTURALE PER LA MOBILITA'

- Autostrada
- Viabilità extraurbana principale
- Viabilità extraurbana secondaria
- Ferrovia

SISTEMA DELLE DOTAZIONI TERRITORIALI

- Attrezzature di interesse generale
- Elettrodotti

SISTEMA AMBIENTALE
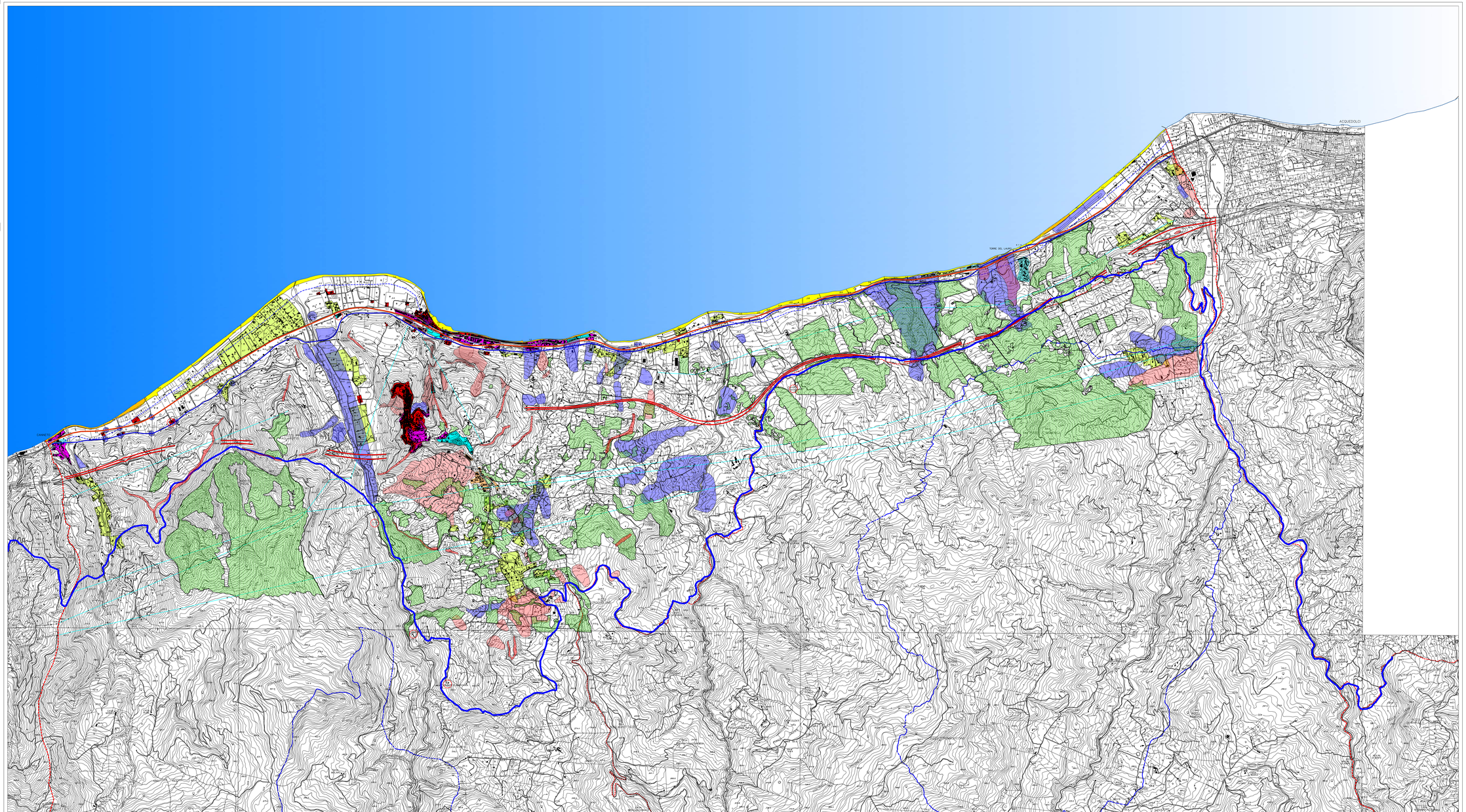
- Fascia costiera
- Corsi d'acqua
- Aree boscate
- Limite Parco dei Nebrodi
- Aree SIC
- Aree ZPS
- Aree di particolare sensibilità ambientale
- Aree vulnerabili (non idonee all'edificazione)
- Confine comunale